

UPUTSTVO ZA MONTAŽU (model sa plastičnim ili metalnim žabicama)

Usmerivač vode i vazduha od akrilnog stakla se montira između gumenog zaptivača na vratima i u prostor namenjen za staklo-pri spušenom prozoru-prema sledećim uputstvima:

- **Smestite prednji deo usmerivača, odnosno rub prema ogledalu, u gumeni zaptivač prozorskog okvira (slika 1). Važno je pri tome da donji rub usmerivača (slika 1, označeno strelicom) bude naslonjen na vodoravni, gumom obloženi deo vrata i da ne upadne u zazor vrata gde prolazi staklo.**

- **Donji zadnji deo usmerivača vazduha, smestite u zadnji deo prozorskog gumenog zaptivača (slika 2).**

- **Rub koji je ostao van prozorskog okvira smestimo u gumeni rub prema redosledu naznačenom na slici 3. Ova faza montaže se olakšava bočnim pomicanjem zadnjeg dela. Nakon montaže usmerivača, prozorsko staklo se pažljivo zatvara, pri čemu se naročito mora paziti da staklo ne zapinje kod strelicom naznačenog dela (slika 4). Prvom prilikom prozor će se tesnije zatvarati, zato dižite i spuštajte uzastopno nekoliko puta, i što je važno prvi put staklo podižite **KRATKIM KORACIMA**, odnosno mic po mic, da bi se vetrobran pravilno uležbio u keder, zatim ostavite prozor nekoliko sati u podignutom položaju. Po potrebi pomozite rukama pri zatvaranju prozorskog stakla.**

- Ukoliko je na rubu usmerivača vazduha postavljena samolepljiva traka, poželjno je pri završetku odstraniti je pomoću hvataljke (pincete).

- **Ako** komplet sadržava dva crna plastična **L – profila** sa šrafovim za učvršćivanje (**slika 5**), tada se navedeni profili pričvršćuju šrafovim kroz rupicu na vetrobranu označenom sa strelicom na **slici 4**.

- Za **nekoliko** tipova usmerivača su predviđeni metalni i plastični **U profili**. Navedene profile moramo postaviti na mesta (**strelicama označena**) sa unutrašnje strane usmerivača te u gumeni zaptivač, kako bi smo osigurali dovoljan prostor za zatvaranje stakla. (**slika 6.7.8.**)

VAŽNO!

Usmerivač podnosi bez oštećenja blago izvijanje i savijanje, međutim prilikom grubog savijanja lako prsne-naročito pri niskoj temperaturi. Preporučljivo je montirati vetrobrane pri spoljnim temperaturama iznad 15 C°.

Fabrika ne odgovara za oštećenja nastala zbog nepravilnog rukovanja i montaže. Čišćenje se vrši sa sredstvom za pranje stakla. Usmerivač se čisti u mokrom, navlaženom stanju.

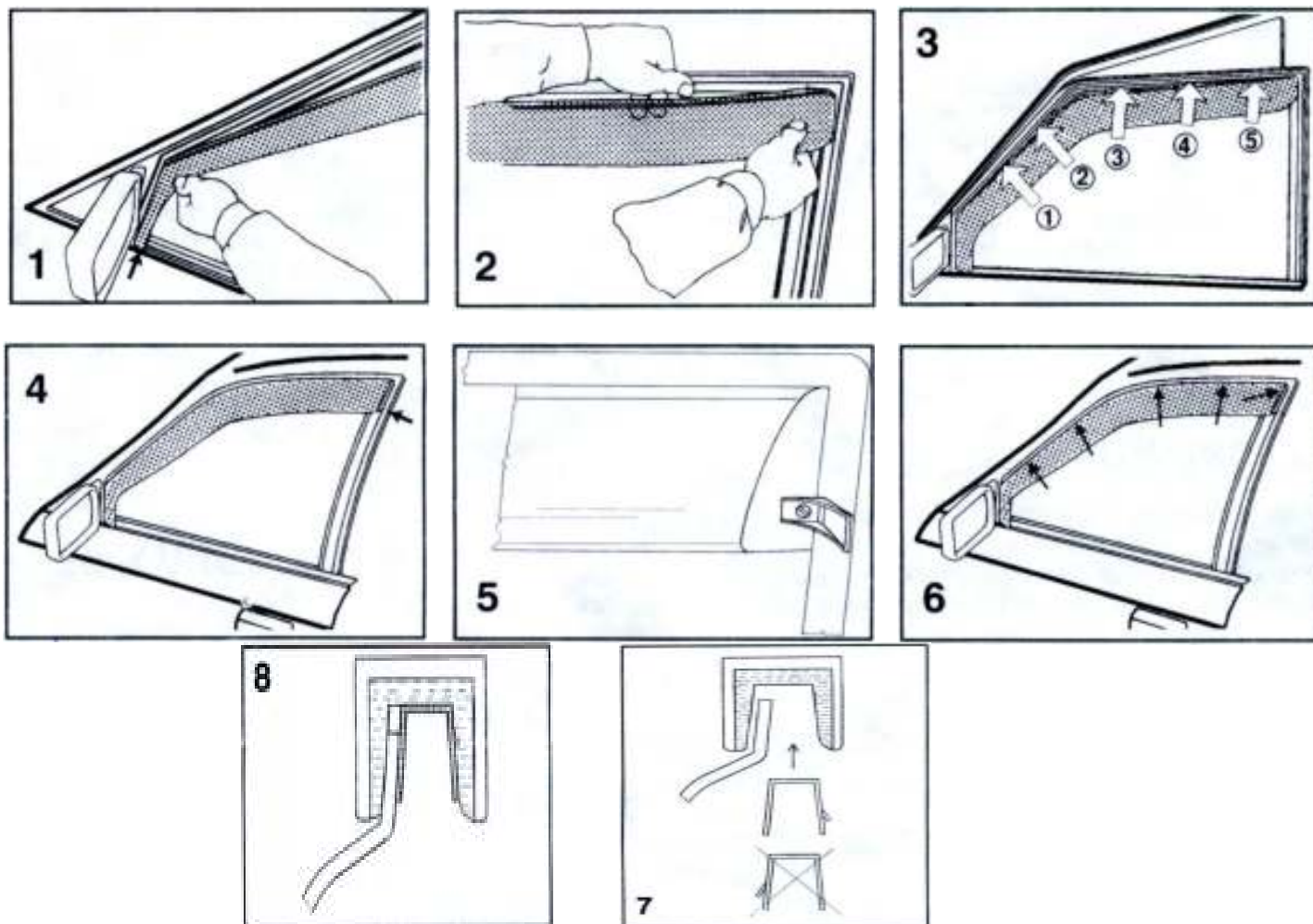

VAŽNO: treba napomenuti da se u pakovanju sa bočnim vetrobranim **UVEK**, nalazi sve što je potrebno za njegovo montiranje, a to je uglavnom set sa metalnim ili plastičnim žabicama, i eventualno plastičnim L profilima sa šrafovim (slika 5). Set žabica može sadržati 2, 4, 6, 8 ili 10 žabica u zavisnosti tipa vozila. Kad se u pakovanju dobije 2 žabice, one se u keder ubacuju na mesto oznaženo strelicom na slici 4.

Za određen tip vozila nisu predviđene nikakve žabice, već se on samo umetne u keder, iz razloga što knap staje u keder i nema mesta da šeta (pristupiti montiranju kod ovog modela prema slikama 1 i 2).